

4022/3.11.2021

ANEXA nr. 1D

### NOTIFICARE PREEMPTORI

Județul (*)	OLT	Registrul de evidență	
Unitatea administrativ-teritorială (*)	COM. SPRANCEATA	Nr. 40 din	3.11.2021 (*)

În temeiul art. 6 alin. (6) din Legea nr. 17/2014 privind unele măsuri de reglementare a vânzării terenurilor în extravilan și de modificare a Legii nr. 268/2001 privind privatizarea societăților ce dețin terenuri proprietate publică și privată a statului cu destinație agricolă și înființarea Agenției Domenii modificările și completările ulterioare, prin prezenta se aduce la cunoștință S. SERAȘ RĂDĂR CNP/CIF.....\*, nr. înregistrare.....(\*\*) în calitate de PRIMĂR având domiciliul/reședința/sediul social/secundar în:

localitatea....., str..... nr..... bl..... sc..... et..... ap.....  
 codul poștal....., e-mail..... tel..... Oferta de vânzare nr.....  
 data de 3.11.2021 depusă de D. BĂSCIU ANAFIȚĂ, privind terenul agricol situat în extravilan, în  
 de 0,70 (ha), nr. cadastral 158819, nr. carte funciara 33819, nr. tarla 125 hr. parcelă 20  
 folosită avilant, la prețul de 12500 (lei), afișată la sediul/site-ul..... Primăriei  
 județul.....

Primar  

Secretar primărie  
 ...VALEA...CONSTANȚA  

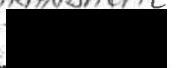
INTOCMIT  
 INSPECTOR  
 S. SMARANDACHE  

NOTE:  
 - Câmpurile notate cu (\*) sunt obligatoriu de completat.  
 - Câmpurile notate cu (\*\*) se completează cu numărul din registrul comerțului sau cu numărul din registrul și fundațiilor.  
 - Notificarea se emite pentru fiecare preemptor menționat în lista preemptorilor.

4022/13.11.2021

ANEXA nr. 1 D.

# NOTIFICARE PREEMPTORI

Județul (*)	OLT	
Unitatea administrativ-teritorială (*)	COM. SPRĂNCENATA	Registrul de evidență Nr. 40 din 1.11.2021 (*)

În temeiul art. 6 alin. (6) din Legea nr. 17/2014 privind unele măsuri de reglementare a vânzării terenurilor în extravilan și de modificare a Legii nr. 268/2001 privind privatizarea societăților ce dețin terenuri proprietate publică și privată a statului cu destinație agricolă și înființarea Agenției Domeniilor Statului și completările ulterioare, prin prezenta se aduce la cunoștință BOBACU A. modificările și completările ulterioare, nr. înregistrare ..... (\*\*), nr. în calitate de SPRĂNCENATA având domiciliul/reședința/sediul social/secundar în:

localitatea ..... codul poștal ..... str. .... nr. .... bl. .... sc. .... et. .... ap. ....  
 data de 23.10.2021 depusă de BOBACU ANDELA, tel. .... Oferta de vânzare nr. 27  
 de 0.50 (ha), nr. cadastral 22213, nr. carte funciara 22213, nr. tarla 182, nr. parcelă 20  
 folosință grădini, la prețul de 12500 (lei), afișată la sediul/site-ul ..... Primăriei  
 județul OLT ..... SPRĂNCENATA

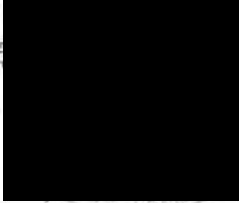
Primar  
MILHAESTEA  

Secretar primărie:  
VALERIA CALISTEA  

INTOCMIT  
 INSPECTOR  
 D. SMARANDAACHE  

NOTE:  
 - Câmpurile notate cu (\*) sunt obligatoriu de completat.  
 - Câmpurile notate cu (\*\*) se completează cu numărul din registrul comerțului sau cu numărul din registrul și fundațiilor.  
 - Notificarea se emite pentru fiecare preemtor menționat în lista preemtorilor.



4022/3.11.2021

ANEXA nr. 1D

### NOTIFICARE PREEMPTORI

Județul (*)	OLT	Registrul de evidență	
Unitatea administrativ-teritorială (*)	COM. SPRANCENATA	Nr. 40 din	1.11.2021 (*)

În temeiul art. 6 alin. (6) din Legea nr. 17/2014 privind unele măsuri de reglementare a vânzării terenurilor în extravilan și de modificare a Legii nr. 268/2001 privind privatizarea societăților ce dețin terenuri proprietate publică și privată a statului cu destinație agricolă și înființarea Agenției Domenii modificările și completările ulterioare, prin prezenta se aduce la cunoștință NAICU CRISTIAN CNP/CIF..... (\*), nr. înregistrare..... (\*\*), în calitate de preemptor având domiciliul/reședința/sediul social/secundar în:

localitatea....., str..... nr....., bl....., sc....., et....., ap....., codul poștal....., e-mail....., tel....., Oferta de vânzare nr. 27 data de 29.11.2021 depusă de NAICU CRISTIAN privind terenul agricol situat în extravilan, în de 0,20 (ha), nr. cadastral 43/16, nr. carte funciara 139/1, nr. tarla 122, nr. parcelă 20 folosită avilă, la prețul de 15000 (lei), afișată la sediul/site-ul..... Primăriei județul OLT SPRANCENATA

Primar  
MILHESTE

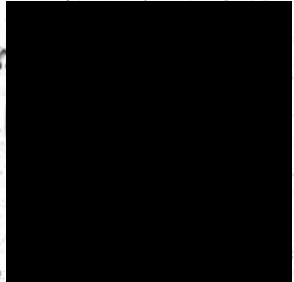

Secretar primărie  
NAICU CRISTIAN

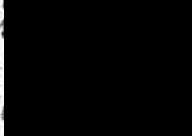

INTOCMIT  
INSPECTOR  
D. SMARANDA



- NOTE:
- Câmpurile notate cu (\*) sunt obligatoriu de completat.
  - Câmpurile notate cu (\*\*) se completează cu numărul din registrul comerțului sau cu numărul din Registrul și fundațiilor.
  - Notificarea se emite pentru fiecare preemptor menționat în lista preemptorilor.